

新聞販売店管理システム

ナブナブ Ace

Raiz 3

 ナブナブ  
since 1969~

# 会社沿革

昭和44年12月	東京都中央区銀座1丁目に資本金400万円で設立
昭和45年 1月	日本で初めて新聞自動販売機を製造販売
昭和46年 4月	新聞販売機「トレビ」発売
昭和47年 4月	新聞販売機「ルベール」発売。
昭和49年 4月	新聞販売機「ニュースポンデル」発売
昭和50年 3月	近畿車輛製新聞自動販売機「ひかりベンダー」発売
昭和52年 4月	カシオ計算機と提携し新聞販売店用パッケージソフトを国内で初めて開発、発売
昭和55年 4月	小型オフィスコンピュータ「シンブンエースV1」を発売。
昭和56年 4月	廉価版「シンブンエースV2」を発売
昭和58年 4月	改良型「シンブンエースV3」を発売
昭和59年 8月	NECパソコンPC-9801、MS-DOS、C言語使用の漢字コンピュータ「新聞エース漢字壱型」発売
昭和60年 4月	新聞自動販売機「ニュースくん」発売
昭和61年11月	業界初のフルビットマップカラー画面の「シンブンA16」発売
昭和63年 4月	折込管理ソフト「オリコミくん」発売
平成 3年 1月	業界初の32ビットソフト「シンブンA32」発売
平成 6年 2月	バーコードシートリーダー対応版「シンブンA32V」発売
11月	簡易廉価版「シンブンA32jr.」発売
平成 7年 6月	改良型「シンブンA32V2」発売
平成 8年 1月	国内初、Windows95対応新聞ソフト「シンブンA for Windows95」発売
3月	地図システム発売
平成 9年 3月	「シンブンA-winH」発売
平成10年10月	「シンブンA-winG」発売
平成12年11月	CTIシステム(ナンバーディスプレイ)機能開発
平成13年 6月	「シンブンAプラス1」発売
12月	「シンブンA-XP」「シンブンA-XPjr.」同時発売
平成14年 7月	廉価版「シンブンA-EZ-1」発売
平成15年12月	中央区銀座1丁目から京橋3丁目に本社移転
平成17年 5月	個人情報保護法施行に伴いデータのセキュリティを強化
6月	新聞店用給与ソフト「シンブンA給与」発売
8月	新聞ビニール自動包装機「ラップくん」発売
平成19年 4月	「シンブンA+(プラス)」発売
11月	全銀クライアントシステム(ユニリンク)対応プログラム開発
平成20年 5月	「シンブンA Vista」発売
平成22年 3月	「シンブンA Raiz」発売
平成24年 3月	「シンブンA Raiz2」発売
平成25年 9月	新消費税(外税)にプログラムを対応
平成27年 6月	スカイプを利用したテレマ用電話発信録音機能開発
平成28年 4月	「シンブンA Raiz3」発売

# Raiz 3 メインメニュー

メインメニューにスケジュール機能が付きました。  
明日から入る読者や、休み止め再入読者を自動表示します。  
また自振処理などの作業日やこれからの予定表なども管理できます。



## セキュリティ

使用者ごとのパスワードも含めデータベースの不可視化。バックアップデータの暗号化等、最新のセキュリティシステムです。

## ネットワーク

店舗内のネットワーク(LAN)から別店舗間のネットワーク(WAN)まで幅広く対応しています。もちろんどのPCからでも検索、入力、印刷が可能です。

## 進化した 地図システム

ゼンリン社のデジタル地図から色分けした地図はもちろん、配達順番の印刷や、地図からの順路変更など、様々な機能を搭載!

## ポイントシステム

読者の固定化や営業経費削減に最適なポイントシステムです。お店独自の設定が可能ですので、顧客獲得の新しいツールとなります。

## 数字帳票からの 読者一覧の表示

業務報告書やカード集計表など数字をクリックすると読者一覧を表示できます。複雑な集計表の内容も瞬時に把握できます。

## 集金区、夕刊区

朝刊配達区の外、集金区や夕刊区、拡張区域と4種類の区域管理が可能です。集金人別の発証や、夕刊順路帳作成など目的に合った管理が可能です。よく使う区域のグループ化もでき便利です。

## 高機能になった CTI(電話)システム

ナンバーディスプレイ対応により着信した読者を表示するのはもちろん1,000件までの着信履歴も保存されます。さらにスカイプを利用した電話発信機能も搭載でテレホンマーケティングに活用できます。

## 充実の帳票類

ユーザが自由にレイアウトでできるフリーレイアウト機能。作った帳票に名前を付けて保存できる機能や、Excelに出力して別の資料を作成するなど、高機能で使いやすい帳票が用意されています。

## CSに対応した 豊富な機能

連絡事項データベース。10項目の読者分類項目。地図付きの連絡票。普通紙やはがきに対応した“お知らせ印刷”。ラベル印刷等、充実した機能が満載です。

## 導入しやすい 価格

新聞ソフト、PC、プリンタ、保守料、コンバート料も含めて低価格で導入できるような価格設定にさせていただいております。他社からの入れ替えもスムーズに行えます。

## 全帳票からの 読者入力

全帳票から読者の入力ができますので、その都度入力画面に戻さずに作業できます。もちろん入金処理や休読の入力もOKです。

## 豊富で使いやすい 証券と順路帳

証券のデザインは数種類の中から選べます。立体印刷なので切り離しも簡単です。順路帳も両面印刷対応ですので用紙代の節約になります。

# 便利な区域管理機能！！

タブをクリックするだけで誰でも簡単にサブ区域を変更できます。

【朝刊区選択画面】



【集金区選択画面】



【夕刊区選択画面】



【朝刊区選択画面】



【朝刊区監査画面】



【夕刊区監査画面】



【区域移動】

監査画面の区域名をダブルクリックするだけで簡単に他区域に移動できます。



【区域再編成画面】

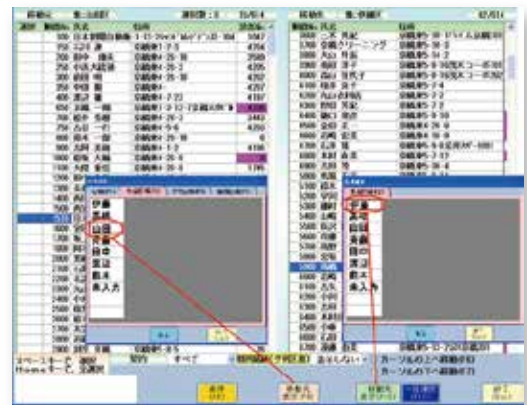

区域マスタをグループ分け(A～Z)できます。

区	区域	タブ	担当	名	人数
1	01	A			13
2	02	B			7
3	03	C			29
4	04	D			29
5	05	A			29
6	06	B			3
7	07	C			46
8	08	C			29
9	09	C			19
10	10	A			29
11	11	C			19
12	12	C			22
13	13	B			11
14	14	B			16
15	15	A			66
16	16	C			44
17	17	B			44
18	18	B			7
19	19	C			9
20	20	C			26
21	21	A			29
22	22	A			3
23	23				

【区域グループ A 選択】

01	11	21
02	12	22
03	13	
04	14	
05	15	
06	16	
07	17	
08	18	
09	19	
10	20	

【区域グループ B 選択】

01	11	21
02	12	22
03	13	
04	14	
05	15	
06	16	
07	17	
08	18	
09	19	
10	20	

# スカイプを利用した電話発信機能

- スカイプを利用した電話発信機能を搭載。安価な通信費でテレホンセールスが行えます。
- 連絡事項に電話の記録(音声、メモ)が残せますので、再度電話をかけるときに便利です。



【テレマ設定画面】

テレマ使用	する	▼	携帯電話への許可	する	▼
テレマの録音	する	▼	保存月数(1~24)		24
テレマの保存先	D:¥ACEV				参照

【監査画面から電話発信】



【連絡事項から録音・再生】



# ナンバーディスプレイ着信表示

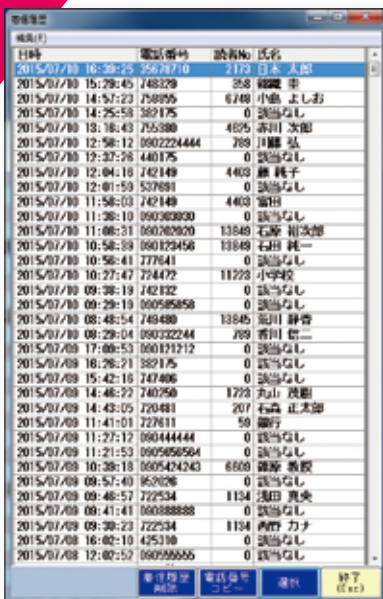

電話の着信があると自動的に読者を検索します。



着信履歴削除 | **電話番号コピー** | 選択 | 終了 (Esc)

電話番号未入力の読者は着信履歴(1000件)から電話番号のコピーができます。

## 複雑な休読計算を自動化!!

自振作成後や証券発行後など考慮し、最適な休読値引き計算を行います。

### 【同月内複数回の休読計算】

印	開始日	終了日	自動値引	取置き	コメント	値引月	値引額	値引月	値引額
<input type="checkbox"/>	1 280602	朝刊 ~ 280605	朝刊	✓する	<input type="checkbox"/>	2806	400		
<input type="checkbox"/>	2 280609	朝刊 ~ 280615	朝刊	✓する	<input type="checkbox"/>	2806	700		
<input type="checkbox"/>	3 280618	朝刊 ~ 280620	朝刊	✓する	<input type="checkbox"/>	2806	300		
<input type="checkbox"/>	4	朝刊 ~	朝刊	✓する	<input type="checkbox"/>				
<input type="checkbox"/>	5	朝刊 ~	朝刊	✓する	<input type="checkbox"/>				
<input type="checkbox"/>	6	朝刊 ~	朝刊	✓する	<input type="checkbox"/>				
<input type="checkbox"/>	7	朝刊 ~	朝刊	✓する	<input type="checkbox"/>				
<input type="checkbox"/>	8	朝刊 ~	朝刊	✓する	<input type="checkbox"/>				
<input type="checkbox"/>	9	朝刊 ~	朝刊	✓する	<input type="checkbox"/>				
<input type="checkbox"/>	10	朝刊 ~	朝刊	✓する	<input type="checkbox"/>				
<input type="checkbox"/>	11	朝刊 ~	朝刊	✓する	<input type="checkbox"/>				
<input type="checkbox"/>	12	朝刊 ~	朝刊	✓する	<input type="checkbox"/>				

値引額が赤色は、定値を超えています

連絡票印刷 (F11) 登録 (F12) 終了 (Esc)

6/2~6/5 (4日休み)  
6/9~6/15 (7日休み)  
6/18~6/20 (3日休み)  
合計14日休読の場合  
14日×100円=1400円  
の値引計算になります

### 【月またぎの休読計算】

印	開始日	終了日	自動値引	取置き	コメント	値引月	値引額	値引月	値引額
<input type="checkbox"/>	1 280625	朝刊 ~ 280705	朝刊	✓する	<input type="checkbox"/>	2806	600	2807	500
<input type="checkbox"/>	2	朝刊 ~	朝刊	✓する	<input type="checkbox"/>				
<input type="checkbox"/>	3	朝刊 ~	朝刊	✓する	<input type="checkbox"/>				
<input type="checkbox"/>	4	朝刊 ~	朝刊	✓する	<input type="checkbox"/>				
<input type="checkbox"/>	5	朝刊 ~	朝刊	✓する	<input type="checkbox"/>				
<input type="checkbox"/>	6	朝刊 ~	朝刊	✓する	<input type="checkbox"/>				
<input type="checkbox"/>	7	朝刊 ~	朝刊	✓する	<input type="checkbox"/>				
<input type="checkbox"/>	8	朝刊 ~	朝刊	✓する	<input type="checkbox"/>				
<input type="checkbox"/>	9	朝刊 ~	朝刊	✓する	<input type="checkbox"/>				
<input type="checkbox"/>	10	朝刊 ~	朝刊	✓する	<input type="checkbox"/>				
<input type="checkbox"/>	11	朝刊 ~	朝刊	✓する	<input type="checkbox"/>				
<input type="checkbox"/>	12	朝刊 ~	朝刊	✓する	<input type="checkbox"/>				

値引額が赤色は、定値を超えています

連絡票印刷 (F11) 登録 (F12) 終了 (Esc)

6/25~7/5までの  
月またぎの休読で  
発証(入金締め処理)  
前の場合  
9月分(6日=600円)  
10月分(5日=500円)  
と2か月別々に発証  
されます。

### 【入金締め処理後の休読】

印	開始日	終了日	自動値引	取置き	コメント	値引月	値引額	値引月	値引額
<input type="checkbox"/>	1 280621	朝刊 ~ 280626	朝刊	✓する	<input type="checkbox"/>	2806		2807	600
<input type="checkbox"/>	2	朝刊 ~	朝刊	✓する	<input type="checkbox"/>				
<input type="checkbox"/>	3	朝刊 ~	朝刊	✓する	<input type="checkbox"/>				
<input type="checkbox"/>	4	朝刊 ~	朝刊	✓する	<input type="checkbox"/>				
<input type="checkbox"/>	5	朝刊 ~	朝刊	✓する	<input type="checkbox"/>				
<input type="checkbox"/>	6	朝刊 ~	朝刊	✓する	<input type="checkbox"/>				
<input type="checkbox"/>	7	朝刊 ~	朝刊	✓する	<input type="checkbox"/>				
<input type="checkbox"/>	8	朝刊 ~	朝刊	✓する	<input type="checkbox"/>				
<input type="checkbox"/>	9	朝刊 ~	朝刊	✓する	<input type="checkbox"/>				
<input type="checkbox"/>	10	朝刊 ~	朝刊	✓する	<input type="checkbox"/>				
<input type="checkbox"/>	11	朝刊 ~	朝刊	✓する	<input type="checkbox"/>				
<input type="checkbox"/>	12	朝刊 ~	朝刊	✓する	<input type="checkbox"/>				

値引額が赤色は、定値を超えています

連絡票印刷 (F11) 登録 (F12) 終了 (Esc)

入金締め処理(発証)後は  
翌月の証券で  
値引き計算されます。  
6/21~6/26分(6日)

### 【電卓機能】



電卓を呼び出して手入力  
で値引きを入力することも  
できます。

## 集計表からの明細表示（読者一覧）

集計表の詳細を読者一覧で見られます。

【印刷項目設定】



印刷したい項目の選択や、不要項目の削除、印刷不可等の設定が自由に行えます。各印刷項目の（可、不可）も自由に選択できます。

区域名	区内	外区	計	区内	外区	計	区内	外区	計	区内	外区	計
1区	23,283	18,923	42,206	888	188	1,076	78	553	4,221	1,822	6,043	21
2区	19,185	24,217	43,402	572	29	601	57	199	2	67	489	33
3区	19,220	24,217	43,437	40	141	181	392	3	79	43	122	165
4区	20,480	28,416	48,896	87	190	277	4	120	103	203	105	208
5区	27,372	45,323	72,695	67	248	315	533	3	185	48	118	163
6区	14,427	31,413	45,840	93	32	125	39	319	3	129	43	172
7区	14,427	31,413	45,840	93	32	125	39	319	3	129	43	172
8区	15,174	42,423	57,597	523	319	842	244	21	260	637	143	843
合計	151,443	424,327	575,770	1,010	518	1,528	1,444	1,444	1,444	1,444	1,444	1,444

【読者一覧】

読者ID	氏名	住所	電話番号
1001	田中 太郎	〒100-0001 東京都千代田区千代田1-1-1	03-1234-5678
1002	山田 花子	〒100-0002 東京都千代田区千代田2-2-2	03-2345-6789
1003	佐藤 一郎	〒100-0003 東京都千代田区千代田3-3-3	03-3456-7890
1004	鈴木 次郎	〒100-0004 東京都千代田区千代田4-4-4	03-4567-8901
1005	高橋 三郎	〒100-0005 東京都千代田区千代田5-5-5	03-5678-9012

## 帳票イメージそのままExcelに出力!!

販売店オリジナルの帳票が作成できます。

エクセルにエクスポート

【シンプンA画面表示】

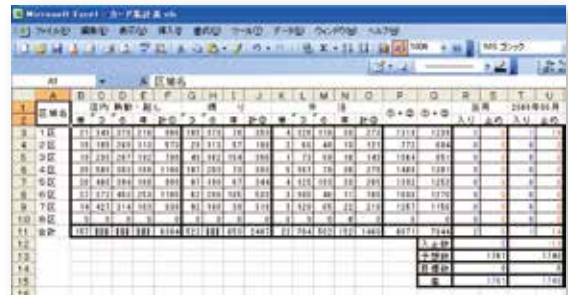

## 帳票フリーレイアウト機能

マウスをドラッグするだけで帳票のレイアウトが変更できます。

【印刷項目の移動】



【電話列移動後】



【列幅、行高さの変更】



【印刷プレビュー】



全ての帳票イメージを表示できます。紙に印刷する前に内容の確認ができます。

日々増減を手書きの増減簿と同じ書式で印刷できます。事務処理の確認に最適です。

【増減簿】



**1 【区域切替】**  
配達区、集金区、夕刊区、拡張区の切替をクリックするだけで行えます。

**2 【連絡事項】**  
読者からの細かな要望、苦情を随時入力管理ができます。(要望、訪問、不着などカテゴリ別に管理できます。)

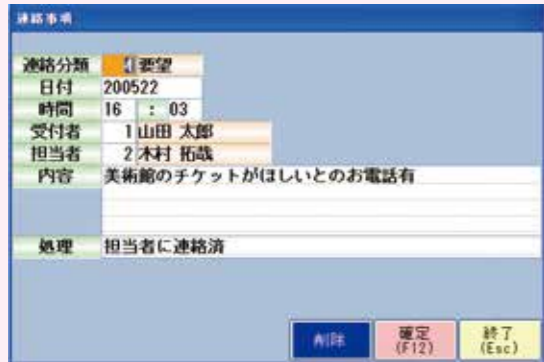

**8 【セット(朝夕刊)と朝刊の管理】**  
セット版と朝刊の契約を同一銘柄とみなし管理できます。セット版から朝刊に銘柄変更またはその逆の場合でも新約にならず、縛り契約となります。

**10 【併読銘柄タブ】**  
読者画面を切り替えることなく併読契約が確認できます。



**11 【ポイント】**  
取得したポイント(加算)や使用したポイント(減算)の履歴明細が表示されます。手動での加減算も可能です。



**13 【先証作成】**  
未来の証券(先証)を読者の監査画面で作成できます。年払い読者などの処理が簡単に行えます。

**3 【自振り】**  
自振り【開始/終了】年月  
自振り証券発行【有/無】の管理ができます。

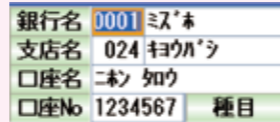

**4 【配布物】**  
集金時に配る配布物を6種類まで入力できます。証券の店控側に印刷されます。



**5 【営業経費計算】**  
カード料と拡材金額の月平均単価が表示されます。

契約月単価	¥167
拡材月単価	¥146
合計月単価	¥313

**6 【発証明細】**  
当月発証予定額が銘柄別と合計で確認できます。残証枚数と金額も表示されます。

**7 【電卓、臨時、再計算ボタン】**  
電卓を起動できます。  
臨時の出版物などの扱いが出来ます。  
クリックすると発証額の再計算を行います。  
入金締め処理後は「予」が「確」表示に変わります。

**9 【拡材入力】**  
使用した拡材の入力ができます。拡張者別、カード種別に使用個数、金額計算が可能です。

拡材	単価	数量
1 洗剤	300	4
2 ビール券	250	2
3 演劇券	320	3

**15 【連絡票】**  
地図付きの連絡票を印刷できます。



**12 【証券データ】**  
新/旧の発証データを表示できます。この画面での入金処理や、証券発行も可能です。

**14 【証券編集】**  
証券を追加、修正、削除ができます。登録履歴と入力したユーザ名が表示されますので便利です。



**16 【情報印刷】**  
画面情報を地図付きで印刷できます。印刷したい項目も自由に選択できます。

**17 【休読入力】**  
休読期間の入力が可能です。自動値引き計算や休読連絡票の印刷もできます。



# Security

【ログイン画面】

ユーザー別に入力権限を設定してそれぞれにパスワードを決められます。

【ユーザー権限設定画面】

ID	ユーザー名	パスワード	レベル管理者	印可
1	所長	1234	1	1
2	店長	4321	1	1
3	事務	7890	3	0
4			0	0
5			0	0

【バックアップデータの暗号化】

Raiz3のバックアップデータはすべて暗号化し保存されるため万が一データが流出しても情報が漏えいすることはありません。安心して個人情報を管理できます。

【ユーザー権限設定画面】

ID	画面名	項目	表示	印可
1	監査一覧	監査入力	○	☑
2	監査一覧	中止 (F4)	○	☑
3	監査一覧	新規 (F7)	○	☑
4	監査一覧	併読 (F8)	○	☑
5	監査一覧	一括変換 (F9)	○	☑
6	監査一覧	IA7外 保存	○	☑
7	監査一覧	印刷プレビュー	○	☑
8	監査一覧	印刷 (F11)	○	☑
332	監査一覧	CSV出力	○	☑
341	監査一覧	地図表示 (F1)	○	☑
343	監査一覧	家編集 (F2)	○	☑
9	監査入力	登録 (F12)	○	☑
10	監査入力	削除	○	☑
11	監査入力	新規 (F7)	○	☑
12	監査入力	併読 (F8)	○	☑
13	監査入力	家編集 (F2)	○	☑
14	監査入力	中止 (F4)	○	☑
18	監査入力	情報印刷	○	☑
18	監査入力	口座No	○	☑
333	監査入力	連絡票	○	☑
342	監査入力	地図表示 (F1)	○	☑
357	監査入力	カード料	○	☑
19	証券	登録 (F12)	×	☑
20	証券	証券印刷 (F11)	×	☑
21	証券	証券編集 (F5)	×	☑
22	証券	編集 (F9)	○	☑
363	証券	先証作成 (F8)	×	☑
364	証券	先証取消	×	☑
340	配布物登録	登録 (F12)	○	☑

# Network

## 【LAN／店舗内ネットワーク】

複数のPC (2台以上何台でも) から検索・入力・印刷が行えます。増減の多い販売店や、扱い部数の多い販売店におすすめです。

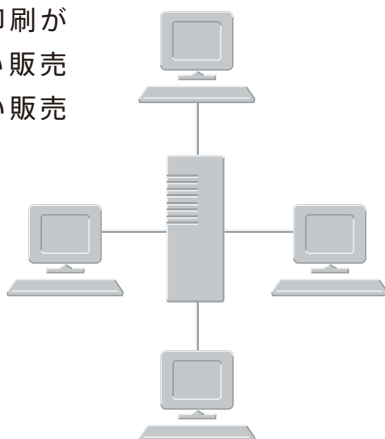

## 【WAN／店舗間ネットワーク】

VPNルータを利用し、遠隔操作で検索・入力・印刷が可能です。複数店舗管理している販売店に便利です。



# まったく新しいポイントシステム完成!!

読者に過剰な景品を渡していませんか?

**効率の良い営業経費で読者の固定化をバックアップ!!**

シンブンA Raiz3の新ポイントシステムで、効率の良い営業プランを導入してみましょう!!

【ポイント設定画面】

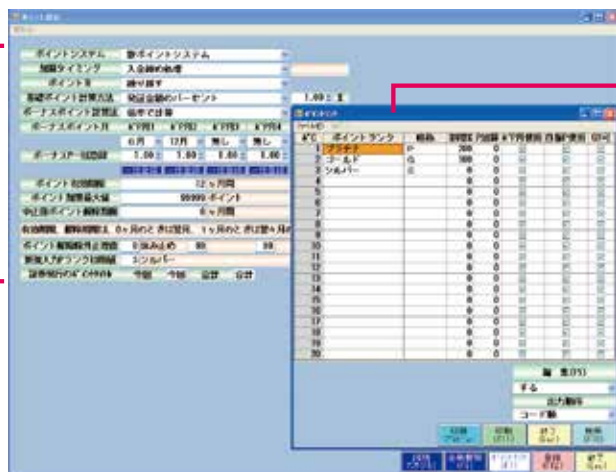

【ポイントランクマスタ】

ポイント倍率、ポイント加算の重複指定が可能です。初期値はポイント倍率1.0倍なので加算はありません。ポP (ボーナスポイント) 月使用は、をはずすとこのランクはボーナス除外になります。自振P (ポイント) や金融機関P (ポイント) との併用も可能です。

ポイントシステム	新旧ポイントシステムの切り替えができます。
加算タイミング	入金締め処理発証時で、ポイント換算、ポイントクリア、履歴作成を行います。
ポイントを	[繰り越す] 毎月ポイントを加算し残高を表示、証券に今回ポイントを印刷します。 [繰り越さない] ポイント履歴の残高は非表示、今月分のポイントのみ証券に今回ポイントとして印刷します。
基礎ポイント計算法	発証額のパーセント計算、銘柄別ポイント計算の加算方法と切り替えができます。
ボーナスポイント計算法	倍率がポイント数加算かを選択します。倍率、加算数は銘柄ごとに決められます。
ボーナスポイント月	ボーナスポイントも利用できます。倍率、ポイント加算の設定が可能です。年1~年4回、任意の月が指定できます。
ボーナスP一括登録	銘柄マスタのボーナス項目にボーナスポイント計算値を一括登録します。
ポイント有効期限	ポイントの有効期限が決められます。期限切れの読者は自動的にポイント減算されます。
ポイント加算最大値	加算上限が決められます。5000ポイントとした場合は、5000ポイントを超えた分が減算されます。
中止後ポイント解除期限	併読を含む全ての銘柄が中止になった場合、指定期間が過ぎるとポイントが全て減算されます。
ポイント解除除外止理由	中止処理をしたときにポイントが解除にならない中止理由を設定します。
新規入力Pランク初期値	新規読者を登録したときの、ポイントランク初期値です。
証券発行のポイントタイトル	領収書に印刷されるポイントのタイトルが変更できます。上画面の場合、"今回P" "合計P" と印字されます。"獲得P" や "残高P" などのタイトルに変更できます。

【ポイント履歴画面】

【交換商品登録画面】

【証券印刷イメージ】



## 地図順番表示



配達順番や集金の順番を番号で表示することができます。

順路取りや、集金人さんの集金順路の参考に使えます。

## 地図をクリックして順路変更



地図をクリックするだけで  
順路変更が行えます。

配達担当の方一人で順路変更ができ、  
順路の組替えが楽になりました。

集合住宅は建物をクリックするだけで  
全ての読者に順路番号が振られます。

# 豊 富 で 使 い や す い 地 図 帳 票

Raiz3は用途に合わせて地図付きの伝票を発行できます。

【情報印刷】

シンプンジハン 27/10/15 13:48作成

店名	01A 読者局 8444	伊達橋	製材区中 橋中1	地味橋	3
郵便番号	125	橋中	橋中区中 橋中	橋中	3
住所	日本新聞 朝刊	橋中	橋中	橋中	3
氏名	橋中 太郎 様	橋中	橋中	橋中	3
〒104-0021 京橋 3-12-7 ヨコタビル 4F 橋中					
電話1	3567-8710				
電話2					

人	区	世帯	申込日	配達日	入庫日	前送日	中止日	止理由	読者種	9+10付	ランク
橋中1	200100	2906	0	201910	橋中1						
橋中2	200700	2912	0	200812	橋中2						
橋中3	270100	2706	0	261210	橋中3						
橋中4	270200	2712	0	270812	橋中4						
橋中5	280100	2806	0	270901	橋中5						

【入り連絡票】

No. 1 第一発行 シンプンジハン 27/10/15 14:01作成

店名 01A 読者局 125 読者No 8444

住所 京橋3-12-7ヨコタビル4F

電話 3567-8710

お名前 日本 太郎 様

読者コメント 朝5:00迄に配達

集金コメント 29日下駄箱の上

契約区	読者	入り	～	発日	申込日	ランク
橋中1	読者 280101	～	2806	270901		
1部	申し込み			坂口次郎		
橋中2	読者 290101	～	2906	271001		
1部				坂山 千春		

【連絡票】

No. 1 第一発行 シンプンジハン 27/10/15 14:26作成

店名 01A 読者局 125 読者No 8444

住所 京橋3-12-7ヨコタビル4F

電話 3567-8710

お名前 日本 太郎 様

読者 日本新聞 朝刊 1部

読者コメント 朝5:00迄に配達

集金コメント 29日下駄箱の上

読者	読者No	～	発日	申込日	ランク
橋中1	280101	～	2806	270901	橋中1部
橋中2	290101	～	2906	271001	橋中2部
橋中3	270101	～	2706	261210	橋中3部
橋中4	270201	～	2712	270812	橋中4部
橋中5	280101	～	2806	270901	橋中5部
橋中6	280201	～	2812	271001	橋中6部
橋中7	290101	～	2906	271001	橋中7部
橋中8	290201	～	2912	271001	橋中8部
橋中9	270101	～	2706	261210	橋中9部
橋中10	270201	～	2712	270812	橋中10部

【世帯数】

2015/11/11

★世帯数★

区域	世帯数	現読数	予約数	中止数	合計数	現読%	予約%	中止%	合計%
01A区	877	145	11	84	240	16.53%	1.25%	9.58%	27.37%
01B区	203	60	6	11	77	29.56%	2.96%	5.42%	37.93%
02区	753	119	14	94	227	15.8%	1.86%	12.48%	30.15%
03区	666	158	17	103	278	23.72%	2.55%	15.47%	41.74%
04A区	564	102	13	65	180	18.09%	2.3%	11.52%	31.91%
04B区	368	73	8	70	151	19.84%	2.17%	19.02%	41.03%
05区	644	94	13	102	209	14.6%	2.02%	15.84%	32.45%
06区	889	146	9	115	270	16.42%	1.01%	12.94%	30.37%
07区	773	156	7	124	287	20.18%	0.91%	16.04%	37.13%
08A区	794	148	11	103	262	18.64%	1.39%	12.97%	33%
08B区	444	100	7	66	173	22.52%	1.58%	14.86%	38.96%
09区	573	138	5	75	218	24.08%	0.87%	13.09%	38.05%
10区	839	118	12	89	219	14.06%	1.43%	10.61%	26.1%
総合計	8,387	1,557	133	1,101	2,791	18.56%	1.59%	13.13%	33.28%

地図に配達エリアの線を引き区域ごとの世帯数や普及率(現読、予約、中止)を出すことができます。

【請求詳細設定】

読者の監査画面から請求書などの詳細設定が行えます。

請求書(領収書)に別名、別住所で印刷できます。(毎月、年1. 2. 4回)の発行月設定も可能です。



印鑑をスキャナで読み取ることができます。

【付替え先請求書】

【見積書】

【納品書】

【領収書】

【入止分析表】

Table with columns for dates and categories, titled '2008/05/19 19:02 【シンブンジハン】 ★入止分析表★'.

【カード経費一覧】

Table listing card expenses with columns for card type, amount, and date, titled '2008/06/02 15:09 【シンブンジハン】 ★カード経費一覧★'.

【カード集計グラフ】

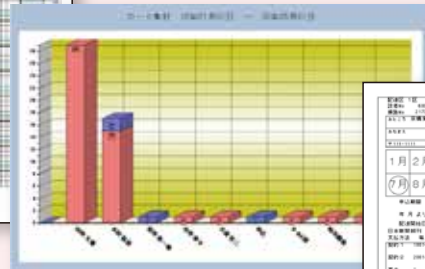

【購読申込書】

Subscription application form with fields for name, address, and contact information, titled '2008/06/02 15:09 【シンブンジハン】 ★購読申込書★'.

【読者追跡表】

Table tracking reader information with columns for name, address, and subscription status, titled '2008/06/02 15:09 【シンブンジハン】 ★読者追跡表★'.

【増減対比表】

Comparison table showing increases and decreases in various metrics, titled '2008/06/02 15:09 【シンブンジハン】 ★増減対比表★'.

【予測表】

Prediction table for the month of May, titled '2008/05/19 20:15 【シンブンジハン】 ★予測表★'.

【追跡率】

Table showing tracking rates for different categories, titled '2008/06/02 15:09 【シンブンジハン】 ★追跡率★'.

【回収率】

Table showing recovery rates for various items, titled '2008/06/02 15:09 【シンブンジハン】 ★回収率★'.

【拡材一覧】

Table listing expanded materials with columns for item name, quantity, and price, titled '2008/06/02 15:10 【シンブンジハン】 ★拡材一覧★'.

【休読一覧】

Table listing subscribers who have stopped reading, titled '2008/06/02 15:27 【シンブンジハン】 ★休読一覧★'.

【カード集計表】

Table summarizing card collection data by region, titled '2008/06/02 15:38 【シンブンジハン】 ★カード集計表★'.

【順路帳】

Table showing the route of mail delivery, titled '2008/06/02 15:38 【シンブンジハン】 ★順路帳★'.

【証券】

Form for securities and subscription fees, titled '2008/06/02 15:38 【シンブンジハン】 ★証券★'.

## 折込管理システム

【メインメニュー】



【折込伝票入力画面】



【一覧表出力条件設定】



【日計表出力】

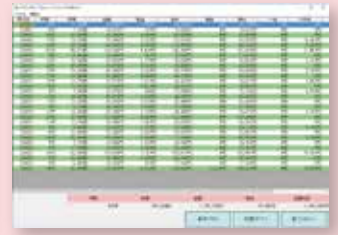

【月計表出力】



【会社別出力】



【会社別グラフ】



【折込金額推移グラフ】

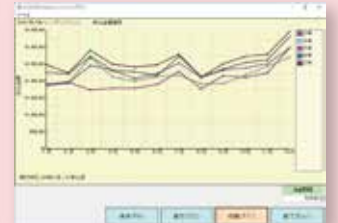

## PC、プリンタ、その他周辺機器

コンピューター

NEC



コンピューター

EPSON



カラーレーザー

KYOCERA



カラーレーザー

RICOH



カラーレーザー

RICOH



カラーLEDプリンター

OKI



バーコードリーダー

Duplo



バーコードリーダー

PHOENIX



証券カッター

Duplo



VPNルーター

YAMAHA



ナンバーディスプレイアダプター



カラー複合機

KYOCERA



お申し込みは

販売会社



日本新聞自動販売株式会社

〒104-0061 東京都中央区京橋3-12-7 京橋ヨコタビル4F

TEL.03-3567-8710(代) FAX.03-3563-5787

**0120-33-8710**